大映スコープ
伊賀の水月

大映スコープ
総天然色
伊賀の水月

小説に芝居に放送に、いまなお万人の血を湧かす日本三大仇討！荒木又右衛門の三十六番斬り！

★作品解説★

★スタッフ★

★キャスト★

伊賀の水月

★梗概★

大映スコープ
色彩天然

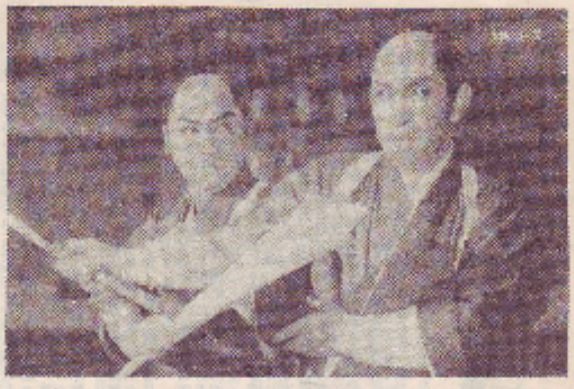

時代劇のお色気談義に
花を咲かせる長谷川・雷蔵

柳生道場奉書試合の場面で
長谷川、黒川の真剣な立廻りに
ぞくぞくと感じ入る新陰流宗家柳生厳長